



Dr. Wieselhuber & Partner GmbH  
Unternehmensberatung

# RESTRUCTURING & CORPORATE FINANCE FORUM

# EIN LADUNG

**NEUE SPIELREGELN**  
KAPITAL, KRISEN, KONVERGENZ

2. JULI 2026 | VILLA FLORA MÜNCHEN

13.00 Uhr

**Registrierung und Welcome Snacks & Drinks**

14.00 Uhr

**Grußworte – Neue Spielregeln – Kapital, Krisen, Konvergenz**

- **Volker Riedel**, Managing Partner, Dr. Wieselhuber & Partner GmbH (W&P)
- **Eva Ringelspacher**, Mitglied der Geschäftsleitung, W&P
- **Philippe Piscol**, Partner, W&P

14.10 Uhr

**Deutschland in der neuen Weltwirtschafts(un-)ordnung**

*Prof. Dr. Moritz Schularick, Präsident des Kiel Instituts für Weltwirtschaft*

15.00 Uhr

**Maturity Wall und NPL-Welle – steht die gewerbliche Immobilienfinanzierung vor einem Paradigmenwechsel?**

- **Dr. Christian Federspieler**, Leiter Real Estate Germany, HypoVereinsbank/UniCredit
- **Frank Stoefer**, Divisional Head of Restructuring & Recovery Management, Helaba – Landesbank Hessen-Thüringen
- **Lennart Weinhold**, Managing Director (Real Estate Debt), Edmond de Rothschild Real Estate Investment Management (REIM)

**Moderation: Christian Groschupp**, Partner, W&P

15.35 Uhr **Networking Break**

15.55 Uhr

## **Modehandel im Umbruch:**

### **Zwischen Insolvenz, Investoren und neuen Konzepten**

- *Bernd Beetz*, Eigentümer Galeria
- *Stefan Denkhaus*, Rechtsanwalt | Partner,  
BRL BOEGE ROHDE LUEBBEHUESEN
- *Lothar Hiese*, geschäftsführender Partner, MSP Management Support Partners GmbH
- *Ante Jelavic*, Senior Manager, W&P

**Moderation:** *Dr. Hubertus Bartelheimer*, Mitglied der Geschäftsleitung, W&P

16.30 Uhr

## **Krisen erfolgreich meistern – die C-Level Perspektive**

- *Andreas Pleßke*, Mitglied Advisory Board, Koenig & Bauer AG
- *Robert Schäfer*, CEO, RTC | Management & Sports
- *Ralph Wiegand*, ehem. Bereichsvorstand Deutsche Post AG

**Moderation:** *Daniel Emmrich*, Partner, W&P

17.05 Uhr

**Networking Break**

# KEY NOTE

17.25 Uhr

**Das Sanierungsfähigkeitskriterium: Impulse aus der Praxis**

– *Dr. Jörn Kowalewski, Rechtsanwalt | Partner, Willkie Farr & Gallagher LLP*  
– *Philipp Schuller, Partner, RTGroup*

*Moderation: Matthias Müller, Partner, W&P*

18.00 Uhr

**Konsequenzen der Zeitenwende für Politik und Wirtschaft**

*Peer Steinbrück, Bundesfinanzminister a.D.*

18.55 Uhr

**Q&A – Zusammenfassung**

19.00 Uhr

**Sommerfest | Grill, Fingerfood & Summer Drinks**

21.00 Uhr –  
01.00 Uhr

**DJ Pitzekind als musikalische Rahmenbegleitung**  
**Atrium**



- 15.00 Uhr **Solvente Liquidation als strategische Handlungsoption**  
– *Dr. Philipp Schwarz*, Rechtsanwalt, GRUB BRUGGER  
– *Philipp Seiz*, Senior Manager, W&P
- 15.35 Uhr **Networking Break**
- 15.55 Uhr **Debüt-Konsortialkredit – Level up your financing and go Konsortium!**  
– *Tim Brammer*, Head of IG Structured Loans – MidMarket, UniCredit  
– *Doreen Laabs*, Senior Manager, W&P
- 16.30 Uhr **Bundesliga im Finanzcheck: Spielräume erkennen & offensiv handeln**  
– *Rouven Hesse*, Senior Consultant, W&P  
– *Lucca Nagel*, Senior Consultant, W&P  
– *Philipp Weckerlein*, Senior Consultant, W&P
- 17.05 Uhr **Networking Break**
- 17.25 Uhr **Die Krise in der Healthcare-Branche | Insolvenz als Zukunftschance – Fallbeispiele aus der Praxis**  
– *Dr. Marcus Backes*, Mitglied der Geschäftsleitung, W&P  
– *Jens Lieser*, Rechtsanwalt, LIESER Rechtsanwälte Partnerschaft mbB

**Moderation:**  
**Philippe Piscal,**  
Partner, W&P



# SPEAKER CORNER

## PRO/CON SPEAKER CORNER

**Moderation:**  
*Eva Ringelspacher,*  
Mitglied der  
Geschäftsleitung, W&P

15.00 Uhr

**StaRUG – nur ein Kriseninstrument oder strategische Option?**  
(Pros & Cons zum StaRUG)

- *Dr. Susann Brackmann*, Partnerin, CMS Hasche Sigle
- *Christian Dresen*, Senior Manager, W&P
- *Kai Kramer*, Senior Manager, W&P

15.35 Uhr

**Networking Break**

15.55 Uhr

**Sale & Lease Back der Unternehmensimmobilie: Alles Gold was glänzt?**

- *Dr. Dustin Bauer*, Manager, W&P
- *Adam Olek*, Senior Manager, W&P

16.30 Uhr

**Crunch Time: Raus aus dem permanenten Abwehrmodus –  
Handlungsspielräume aktiv gestalten**

- *Moritz Polk*, Senior Manager, W&P
- *Johannes Zubrod*, Mitglied der Geschäftsleitung, W&P

17.05 Uhr

**Networking Break**

17.25 Uhr

**Vom Mentoring zum Ironman...**

- *Nils Frommhold*, Profisportler & Coach
- *Mathias Heinke*, Bank- und Managementprofi

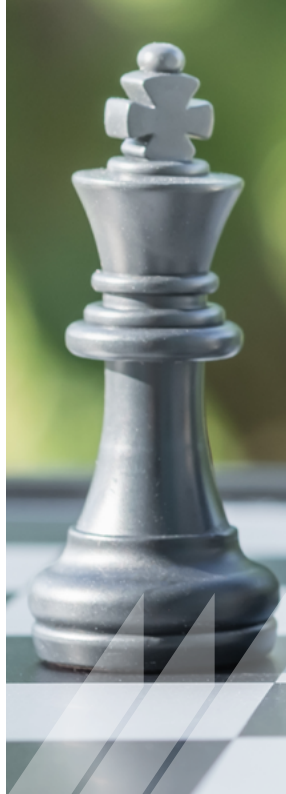



**Peer Steinbrück** ist ein deutscher SPD-Politiker mit langjähriger Regierungserfahrung. Nach seinem Studium der Volks- und Sozialwissenschaften an der Christian-Albrechts-Universität zu Kiel trat er 1969 der Sozialdemokratischen Partei Deutschlands bei. Er arbeitete in verschiedenen Ministerien sowie im Kanzleramt und leitete später das Büro von Johannes Rau in Nordrhein-Westfalen. Steinbrück war Wirtschaftsminister in Schleswig-Holstein, anschließend Finanzminister und Ministerpräsident in Nordrhein-Westfalen. Von 2005 bis 2009 diente er im Kabinett von Angela Merkel als Bundesfinanzminister und war 2013 Kanzlerkandidat der SPD. 2016 schied er aus dem Bundestag aus. ■



**Prof. Dr. Moritz Schularick** ist Präsident des Kiel Instituts für Weltwirtschaft und Professor für Volkswirtschaftslehre an der Universität Sciences Po (Paris). Er ist Mitglied des DFG-Exzellenz-Clusters ECONtribute sowie ordentliches Mitglied der Berlin-Brandenburgischen Akademie der Wissenschaften und Academia Europea. Er ist Preisträger des Leibniz-Preises 2022, des Gossen-Preises des Vereins für Socialpolitik sowie Herausgeber der Zeitschrift „Economic Policy“. ■



**Volker Riedel** ist Managing Partner bei W&P. Nach dem Studium der BWL war der Diplom-Ökonom in der Beratung als Projektleiter und Partner von inhabergeführten Unternehmen, als Vorstand und Geschäftsführer namhafter mittelständischer Unternehmen sowie als Generalbevollmächtigter (CFO) in Produktion und Handel tätig. Volker Riedel sitzt zahlreichen externen Arbeitskreisen mit Schwerpunkt Finanzen vor und hält regelmäßig Vorträge zu Umbruchsituationen. ■



**Dr. Marcus Backes** ist Mitglied der Geschäftsleitung bei W&P und im Corporate Finance Consulting mit Schwerpunkt auf (distressed) M&A sowie Restrukturierung und Sanierung tätig. Zuvor war er Partner und Co-Head der Praxisgruppe Restrukturierung & Insolvenz bei Luther. Er verfügt über umfassende Erfahrung in komplexen nationalen und internationalen Transaktionen sowie Sanierungsverfahren und wurde mehrfach von renommierten Rankings wie Legal 500, Best Lawyers und Wirtschaftswoche ausgezeichnet. ■



**Dr. Hubertus Bartelheimer** ist Mitglied der Geschäftsleitung bei W&P. Er ist Rechtsanwalt und Fachanwalt für Sanierung und Insolvenzrecht sowie zertifizierter ESUG-Berater. Seine mehr als 20 Jahre Erfahrung in der Sanierung von Unternehmen sammelte er sowohl als Insolvenzverwalter, Sachwalter, Berater, CRO und in der Wahrnehmung von Gläubigerrechten sowie der Führung außerinsolvenzlicher Vergleichsverhandlungen. Bei W&P fungiert Dr. Hubertus Bartelheimer als M&A Berater mit dem Fokus auf distressed Assets. Ferner hat er vor 17 Jahren die erste bundesweite Interessenvertretung aller am Insolvenzverfahren Beteiligten „Neue Insolvenzrechtsvereinigung Deutschlands e.V.“ mitgegründet, als dessen Vorstand er nach wie vor fungiert. ■



**Dr. Dustin Bauer** ist Manager im Bereich Real Estate Finance bei W&P. Nach dem Studium der Betriebswirtschaftslehre und während seiner Promotion agierte er im Bereich der Immobilienfinanzierung und baute den Vertrieb für einen Mezzanine-Anbieter, sowohl projekt- als auch investorenseitig auf. Im Rahmen seiner Tätigkeit bei Dr. Wieselhuber & Partner GmbH erarbeitet er Real Estate-Restrukturierungskonzepte sowie Finanzierungslösungen. Dr. Bauer ist Autor mehrerer Fachpublikationen im Bereich der Unternehmensfinanzierung und Nachfolge. ■



**Bernd Beetz** ist Manager und Unternehmer mit langjähriger internationaler Führungserfahrung in der Konsumgüter- und Luxusgüterindustrie. Er war über viele Jahre in leitenden Positionen bei Procter & Gamble tätig, bevor er als CEO die Coty Inc. zu einem weltweit führenden Kosmetikkonzern entwickelte. Heute ist er als Investor sowie in Aufsichts- und Beiratsfunktionen tätig. Im Zuge der Restrukturierung von Galeria Karstadt Kaufhof übernahm er eine führende Rolle im Gesellschafterkreis und begleitete als Vorsitzender des Gesellschafterausschusses die strategische Neuausrichtung des Unternehmens. ■



**Dr. Susann Brackmann** ist Partnerin bei CMS Hasche Sigle für Restrukturierung und Insolvenzrecht. Sie berät national und international tätige Unternehmen im Insolvenzrecht, in Restrukturierungsfällen (einschließlich StaRUG) sowie an den Schnittstellen zum Gesellschafts- und Finanzrecht. In den vergangenen Jahren hat sie zudem zahlreiche Distressed M&A- sowie NPL-Transaktionen auf Seiten von Investoren wie Finanzierern begleitet. Sie ist Mitglied des Geschäftsführenden Ausschusses der ARGE Sanierung und Insolvenz im Deutschen Anwaltsverein. ■



**Tim Brammer, CFA**, ist seit 17 Jahren bei UniCredit, einem führenden Arrangeur von syndizierten Krediten in Westeuropa, tätig und leitet aktuell den Bereich IG Structured Loans – MidMarket. Seit knapp zwei Jahren verantwortet er den MidMarket-Bereich mit Fokus auf strukturierte bilaterale Kredite, syndizierte Finanzierungen, Akquisitions- und Bridge-Finanzierungen sowie Underwritings. Zuvor war er als Deal Captain im Large Cap Bereich tätig und begleitete komplexe Corporate Structured & Acquisition Finance-Transaktionen für multinationale Unternehmen. Er besitzt ein Diplom in Betriebswirtschaftslehre von der Universität Göttingen und erhielt ein Auslandsstipendium für die University of California, Santa Barbara. Seit 2012 ist er CFA Charterholder. ■





**Stefan Denkhau**, Rechtsanwalt, Fachanwalt für Insolvenzrecht, ist Partner von BRL in Hamburg und Essen und ist als Insolvenzverwalter und Sachwalter an diversen Insolvenzgerichten in Norddeutschland und Nordrhein-Westfalen tätig. Weitere Schwerpunkte seiner Tätigkeit sind die Übernahme von Geschäftsführungen oder Generalhandlungsvollmachten in Eigenverwaltungsverfahren, die Restrukturierungsberatung, die Beratung von Investoren beim Kauf von Unternehmen in der Krise sowie die Übernahme unterschiedlicher Rollen in Sondersituationen, insbesondere auch in Konzernkrisen. Er ist Sprecher des Gravenbrucher Kreises, des Zusammenschlusses von Vertretern der führenden Restrukturierungs- und Insolvenzkanzleien Deutschlands. Er ist Mitherausgeber der RWS-Skripte „Unternehmenskauf in Krise und Insolvenz“ und „Konzerninsolvenzrecht“ sowie Autor der „Hamburger Kommentare“ zum Insolvenz- und Restrukturierungsrecht und weiterer Fachveröffentlichungen. ■



**Christian Dresen** ist Senior Manager im Bereich Restructuring & Finance bei W&P. Aufbauend auf einem internationalen Studium in Accounting & Finance (M.Sc.) in den Niederlanden, Schweden und Hongkong begleitet er seit 2019 Unternehmen in herausfordernden finanziellen und strategischen Situationen. Sein Schwerpunkt liegt auf der finanziellen Restrukturierung an der juristisch-betriebswirtschaftlichen Schnittstelle, wo er Unternehmen sowohl außergerichtlich als auch gerichtlich bei der Vorbereitung und betriebswirtschaftlichen Begleitung von Insolvenzverfahren unterstützt. Zudem ist er gefragter Autor von Fachbeiträgen. ■



**Daniel Emmrich** ist Partner bei W&P. Er ist Diplom-Wirtschaftsmathematiker und hält einen Master in Accounting & Finance. Seit 2014 ist er bei W&P tätig und leitet Sanierungs- und Restrukturierungsprojekte in komplexen strukturellen Situationen. Dabei liegt der fachliche Fokus auf der operativen Restrukturierung als professioneller Lösungskonfigurator von der Konzeptphase bis zur operativen Umsetzung. ■



**Dr. Christian Federspieler** ist Leiter des Bereichs Real Estate Germany bei der HypoVereinsbank/UniCredit. Zuvor war er bei der Bank Austria tätig, wo er die Division Financing & Advisory leitete. Seine Karriere begann 1998 bei der Hypo Vereinsbank, bei der er umfassende Erfahrungen im Corporate & Investment Banking sammelte, insbesondere in den Bereichen strukturierte Finanzierung und Immobiliengeschäft. ■



**Nils Frommhold** gehört zu den erfolgreichsten deutschen Langdistanz Triathleten, gewann internationale IRONMAN Rennen und den Challenge Roth. Heute teilt er seine Erfahrungen aus über 20 Jahren Profisport als Speaker, Podcaster und Coach. Im Fokus seiner Vorträge steht die Frage, wie Leistung, Resilienz und der konstruktive Umgang mit Rückschlägen auf Führung und persönliche Entwicklung übertragen werden können. ■



**Christian Groschupp** ist Partner bei W&P. Nach dem Studium der BWL startete er 2000 bei W&P und verantwortet den Geschäftsbereich Debt & Capital Advisory sowie Real Estate. Neben der finanzwirtschaftlichen Restrukturierung, u.a. als CRO, umfassen seine Kompetenzschwerpunkte die Erstellung und Umsetzung von Finanzierungskonzepten in Sonder- und Umbruchsituationen für inhabergeführte Unternehmen und Unternehmen aus dem Bereich der Immobilienwirtschaft. ■



**Mathias Heinke** ist ein erfahrener Bank- und Managementprofi mit über 30 Jahren Erfahrung, davon mehr als 20 Jahre in leitenden Funktionen. Er unterstützt Unternehmen und Führungskräfte in Strategie, Finanzen und Leadership. Er begleitet mittelständische Unternehmen als Unternehmensberater, Beirat, Aufsichtsrat, Executive Coach und Speaker. Seine Schwerpunkte liegen in Unternehmensstrategie, Transformation, Salesmanagement, Investitionsentscheidungen und Leadership-Advisory. Praxisnah, unabhängig und auf Augenhöhe fördert er fundierte Entscheidungen und nachhaltige Wettbewerbsfähigkeit. 13 Jahre begleitete er als Mentor den Top Triathleten Nils Frommhold für die Deutsche Sportstiftung. ■





**Rouven Hesse** ist Senior Consultant im Bereich Restructuring & Finance bei W&P. Aufbauend auf einem Studium der Wirtschaftswissenschaften an der Universität Konstanz sowie einem Master in Finance an der Nova School of Business and Economics in Lissabon begleitet er seit 2023 Unternehmen in herausfordernden finanziellen und strategischen Situationen. Sein Fokus liegt auf finanzwirtschaftlichen Analysen und der Begleitung von Restrukturierungs- und Sanierungsprozessen. ■



**Lothar Hiese** ist geschäftsführender Partner der MSP Management Support Partners GmbH & Co. KG sowie Restrukturierungs- und Transformationsmanager. Nach seinem Studium der Betriebswirtschaftslehre sammelte er breite Führungserfahrung in mittelständischen Unternehmen verschiedener Branchen. Seit 2001 begleitet er Unternehmen im In- und Ausland in herausfordernden Veränderungs- und Krisensituationen, unter anderem als CRO in zahlreichen Restrukturierungsmandaten. Er verfügt über Spezialqualifikationen als Restrukturierungs-Manager, systemischer Coach und PRINCE2-zertifizierter Projektmanager. ■



**Ante Jelavic** ist Senior Manager bei W&P mit Schwerpunkt auf M&A-Transaktionen. Nach seinem Studium in Finance und Management Analytics berät er Kunden in der finanziellen Restrukturierung und Transaktionsbegleitung. Sein fachlicher Fokus liegt dabei auf komplexen M&A-Prozessen, insbesondere in Special Situations und im Bereich Distressed M&A. ■



**Dr. Jörn Kowalewski** ist Co-Head sowohl der deutschen als auch der europäischen Restrukturierungsgruppe bei Willkie Farr & Gallagher LLP. Als renommierter Anwalt mit langjähriger Berufserfahrung im Bereich Restrukturierung berät er seine Mandanten und Stakeholder bei komplexen und hauptsächlich länderübergreifenden Unternehmensrestrukturierungen – sowohl außergerichtlich als auch im Rahmen von Insolvenzverfahren. Jörns Expertise umfasst ferner die Abwicklung von Distressed- M&A- und Debt-to-Equity-Transaktionen. Zu seinen jüngsten Auszeichnungen zählen u. a. „Kanzlei des Jahres für Insolvenz und Restrukturierung 2025“ (JUVE), „Restructuring Team of the Year 2025“ (Legal 500), „Impact Deal of the Year“ (IFLR Europe Award 2025) sowie weitere Ehrungen durch Legal 500, The Lawyer European Awards, Handelsblatt und WirtschaftsWoche. ■



**Kai Kramer** ist Senior Manager im Bereich Restructuring & Finance bei W&P. Sein Schwerpunkt liegt auf finanzieller Restrukturierung. Nach seinem BWL-Studium an der Universität Bayreuth sammelte er mehrjährige Erfahrung in der Wirtschaftsprüfung sowie in der Transaktionsberatung mit Fokus auf Financial Due Diligence. Er erstellt Fortführungs- und Sanierungskonzepte nach IDW-Standards, integrierte Finanzplanungen und insolvenzrechtliche Prognosen. Zudem ist er Fachautor und Referent für betriebswirtschaftliche Themen. ■



**Doreen Laabs** ist Senior Manager bei W&P. Bevor die Diplom-Betriebswirtin 2025 das Debt Advisory Team bei der Dr. Wieselhuber & Partner GmbH verstärkt hat, hat sie mehr als 20 Jahre lang umfangreiche Erfahrung im Bereich der Unternehmensfinanzierung für deutsche Familienunternehmen und internationale Großkonzerne bei einer deutschen Großbank erworben. In dieser Zeit hat sie zudem 15 Jahre lang das Maschinenbauportfolio als Branchenexpertin verantwortet. ■



**Jens Lieser** ist Rechtsanwalt und Fachanwalt für Insolvenz- und Sanierungsrecht bei Lieser Rechtsanwälte. Er ist an zahlreichen Insolvenzgerichten in Deutschland tätig und spezialisiert auf Restrukturierungsberatung, CRO-Mandate, Sachwalterschaften, Insolvenzverwaltung und Treuhandaufgaben. Jens Lieser engagiert sich aktiv in Fachverbänden wie INSOL Europe, VID, dem Deutschen Anwaltverein und weiteren regionalen Arbeitskreisen. Sein Schwerpunkt liegt auf praxisnaher, wirtschaftlich orientierter Sanierungs- und Insolvenzberatung. ■





**Matthias Müller** ist Partner bei W&P. Seit seinem Studium der VWL und des Finanz- und Informationsmanagements begleitet er Projekte rund um Sanierung, Restrukturierung, Finanzierung und Insolvenz. Sein fachlicher Schwerpunkt liegt im Bereich der finanziellen Restrukturierung und bei der erfolgreichen Lösung von Problemstellungen an der juristisch-betriebswirtschaftlichen Nahtstelle. Matthias Müller ist gefragter Autor von Fachbeiträgen und hält hierzu regelmäßig Vorträge. ■



**Lucca Nagel** ist Senior Consultant im Bereich Restructuring & Finance bei W&P. Auf Basis seines internationalen MBA-Studiums in den USA und seiner Praxiserfahrungen im deutschen Mittelstand begleitet er seit 2022 Unternehmen in finanziell und strategisch herausfordernden Situationen. In den vergangenen Jahren hat er Unternehmen insbesondere bei Planungsplausibilisierungen im Rahmen von Finanzierungen, bei der Erstellung von Sanierungskonzepten sowie in StaRUG- und Insolvenzverfahren unterstützt – sowohl außergerichtlich als auch gerichtlich. ■



**Adam Olek** ist Senior Manager im Bereich Finance & Real Estate bei W&P. Nach seinem Bauingenieurstudium begann er seine Karriere im NPL-Bereich in Frankfurt und London. Er war Prokurist bei einer der Big-4 sowie Team Leader im Investmentmanagement. Heute berät er Kunden zu immobilien-spezifischen Fragestellungen, Option Reviews, Transaktionen und strategischen Themen. Zusätzlich ist er als Gastdozent tätig und hält regelmäßig Vorträge zum Thema Real Estate. ■



**Philippe Piscal** ist Partner bei W&P und verantwortet den Bereich Distressed M&A. Der Bankkaufmann startete seine Karriere zunächst als Assistent der Geschäftsführung, wurde Geschäftsführer in einem mittelständischen Unternehmen der Wehrtechnikindustrie und war dann 20 Jahre in der Beratung tätig. Bei W&P liegen seine Schwerpunkte im Corporate Finance Consulting mit Fokus auf M&A-Transaktionen sowie in der Restrukturierung und Sanierung von mittelständischen Unternehmen. In diesem Rahmen hat er bereits über 100 Transaktionen erfolgreich durchgeführt. ■



**Dr. Andreas Pleßke** ist Mitglied des Advisory Boards der Koenig & Bauer AG. Er studierte Rechtswissenschaften in Deutschland und Economics in den USA und promovierte im Kartellrecht. Nach Stationen als Rechtsanwalt ist er seit 25 Jahren im Maschinenbau und High-Tech Industrien als CEO, CRO und Aufsichtsratsmitglied tätig. Von 2014 bis 2025 war er Mitglied des Vorstands des börsennotierten Druckmaschinenherstellers Koenig & Bauer AG, zuletzt als Vorstandsvorsitzender. ■



**Moritz Polk** ist Senior Manager bei W&P und seit 2019 im Unternehmen tätig. Er studierte Volkswirtschaftslehre und absolvierte den Master of Economics an der Universität Kiel. In Restrukturierungsprojekten berät und begleitet er Unternehmen verschiedener Branchen konzeptionell und operativ. Seine Schwerpunkte liegen auf kaufmännischen Steuerungsinstrumenten, Softwarelösungen sowie der Implementierung von Liquiditäts- und Mittelfristplanungen inklusive Maßnahmenumsetzung und -tracking. ■





**Eva Ringelspacher** ist Mitglied der Geschäftsleitung bei W&P. Sie begleitet in der Restrukturierung & Finanzierung vor allem den Bereich Debt Advisory und berät Unternehmen bei finanziellen Umstrukturierungen. Vor ihrem Einstieg bei W&P war sie als Rechtsanwältin, 20 Jahre als Direktorin einer Großbank in der Sanierungsabteilung sowie 7 Jahre in der Restrukturierungsberatung tätig. Sie ist Vorstand der TMA Deutschland und im Advisory Board der TMA India. Darüber hinaus veröffentlicht sie regelmäßig und ist im Herausgeberbeirat der KSI. Daneben ist sie Dozentin am IFUS Institut der EBS Universität. ■



**Robert Schäfer** ist CEO der RTC | Management & Sports, Jurist und erfahrener Sportmanager mit Fokus auf Transformation an der Schnittstelle von Wirtschaft und Profifußball. Nach ersten Vertriebsereignissen in der Sportvermarktung beim globalen Marktführer IMG wechselte er in Führungspositionen im Profifußball, u. a. als Geschäftsführer beim TSV 1860 München, bei der SG Dynamo Dresden sowie als Vorstandsvorsitzender von Fortuna Düsseldorf. Dort verantwortete er erfolgreiche Restrukturierungen, Entschuldungen und nachhaltige sportliche Entwicklungen. Schäfer war zudem in Gremien von DFL und DFB aktiv und engagierte sich in der DFB-Kommission für Sicherheit, Prävention und Fußballkultur. ■



**Philipp Schuller** ist Partner bei RTgroup in München und übernimmt Mandate als CRO/CTO in Turnaround- und Transformationssituationen. Sein Fokus liegt auf finanzieller und operativer Restrukturierung, integrierter Unternehmenssteuerung sowie Krisen- und Projektmanagement. Zuvor war er Geschäftsführer in einem mittelständischen Konzern sowie u.a. im Restrukturierungsbereich bei AlixPartners und PwC tätig. Er verfügt über fundierte Expertise in Corporate Finance, Liquiditätssicherung, Refinanzierung und Stakeholder-Management sowie in der nachhaltigen Umsetzung komplexer Transformationsprogramme. ■



**Dr. Philipp Schwarz** ist als Rechtsanwalt bei GRUB BRUGGER in München tätig. Er berät Unternehmen, Organe und Gesellschafter in wirtschaftlichen Krisensituationen und unterstützt diese bei der Wahrnehmung und Durchsetzung ihrer Interessen im Insolvenzverfahren. Ein Schwerpunkt seiner Tätigkeit liegt zudem im Gesellschaftsrecht sowie in der rechtlichen Begleitung regulärer und sanierungsbezogener Unternehmenstransaktionen (M&A). ■





**Philipp Seiz** ist Senior Manager im Bereich Restructuring & Corporate Finance bei W&P. Seit seinem Studium der VWL und Wirtschaftsrecht begleitet er Projekte und Unternehmen in Krisensituationen. Sein Beratungsschwerpunkt liegt auf der finanziellen Restrukturierung sowie auf der (vor-)insolvenzlichen betriebswirtschaftlichen Beratung. Als gefragter Autor schreibt er zudem regelmäßig Fachartikel zu relevanten Themen. ■



**Frank Stoefer** ist Divisional Head of Restructuring & Recovery Management bei der Helaba – Landesbank Hessen-Thüringen. Er verfügt über mehr als 20 Jahre Erfahrung in leitenden Positionen im Bankensektor. Sein Schwerpunkt liegt im Counterparty Credit Risk Management, insbesondere in der Unternehmens-, Immobilien- und Asset-Based-Finanzierung. Er arbeitet in Frankfurt und war zuvor in internationalen Finanzzentren wie Hamburg, Amsterdam, London und New York tätig. ■



**Philipp Weckerlein** ist Senior Consultant für Restrukturierung & Finance bei W&P. Sein Fokus liegt auf finanzieller Restrukturierung und der Entwicklung belastbarer Sanierungskonzepte in komplexen Umbruchsituationen. Mit einem Master in Betriebswirtschaft (Universität Wien) unterstützt er Unternehmen bei Liquiditätssicherung und nachhaltiger finanzieller Neuausrichtung. Zuvor sammelte er betriebswirtschaftliche Erfahrung in verschiedenen Branchen. ■



**Lennart Weinhold** ist Managing Director im Real Estate Debt Team bei Edmond de Rothschild Real Estate Investment Management (REIM) in Frankfurt. Er verantwortet das Portfolio- und Risikomanagement sowie die Kreditvergabe. Herr Weinhold verfügt über mehr als fünfzehn Jahre Erfahrung auf den europäischen Immobilien- und Finanzierungsmärkten, zuvor unter anderem als Managing Director bei Cheyne Capital und als Kredit- und Immobilienanalyst bei der Oaktree-Tochter Victoria Asset Management (VicAM, ehemals Sabal Financial Europe). ■



**Ralph Wiegand** ist Interim Manager und Berater für mittelständische Unternehmen in Deutschland und Gründungsmitglied des China Desk der Management Link GmbH. Nach dem Studium war er viele Jahre Manager bei DHL, zuletzt CEO Post Deutschland. Als Berater und Interim Manager begleitete er Unternehmen aus Maschinenbau, Bauindustrie und Dienstleistung in Transformations- und Umbruchphasen. Mit über 15 Jahren operativer Erfahrung in Asien, China und dem Mittleren Osten ist er das Bindeglied von ML zu den lokalen Netzwerkpartnern. ■



**Johannes Zubrod** ist Mitglied der Geschäftsleitung bei W&P und Experte für Restrukturierung, Finanzplanung und Unternehmensführung. Er leitet Projekte von der Konzeption bis zur Umsetzung und berät Unternehmen in Strategie- und Finanzfragen. Zudem tritt er als Referent bei Fachveranstaltungen auf. Studium: Mittelstandsmangement, Steuerberatung und Wirtschaftsprüfung (M.Sc.). ■



# NETWORKING TRIFFT GENUSS

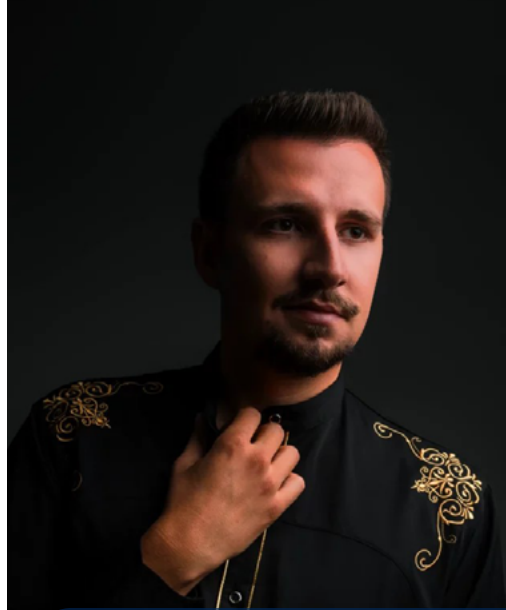

AB **21 Uhr**  
**DJ Pitzekind**



## Ihr Weg zu uns

Villa Flora | Glanz & Gorilla  
Hansastraße 44, 80686 München  
<https://glanzundgorilla.de/villa-flora/>



## Sie wollen teilnehmen?

Bitte melden Sie sich zu diesem kostenfreien  
Event an über:

- [www.wieselhuber.de/veranstaltungen](http://www.wieselhuber.de/veranstaltungen)
- oder nebenstehenden  
QR-Code



Ihre Ansprechpartnerinnen



**Victoria Sandmann**  
Assistenz der Geschäftsführung  
+ 49 160 74 51 873  
[sandmann@wieselhuber.de](mailto:sandmann@wieselhuber.de)



**Sabrina Peichl**  
Assistenz der Geschäftsführung  
+49 160 74 51 880  
[peichl@wieselhuber.de](mailto:peichl@wieselhuber.de)



**Dr. Wieselhuber & Partner GmbH**  
Unternehmensberatung